ACCURIDE™

Accuride presenta sus nuevas llantas de Acero para remolque, las más ligeras de Europa

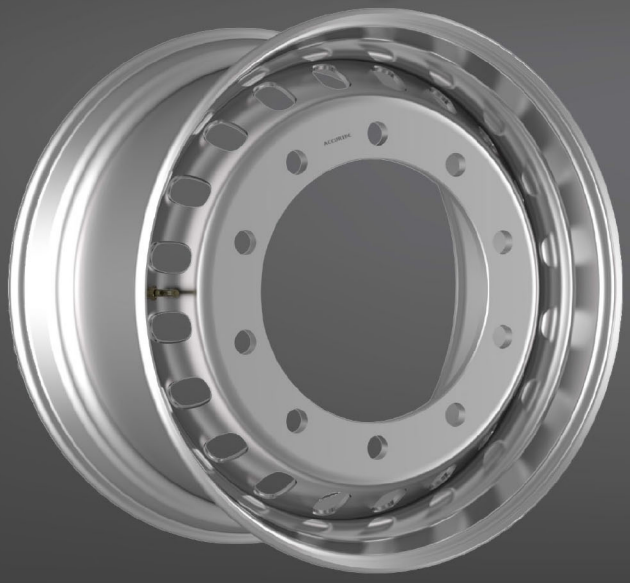

Hasta cuatro kilos menos por llanta

WIS

Wheels International Spain 2016 S.L.

Accuride lanza al mercado sus llantas de acero, las más ligeras de Europa para remolque y semirremolque

Accuride, líder mundial de reducción de peso en llantas de acero, presenta su nueva gama de llantas de acero, las más ligeras de Europa, para remolques y semirremolques comerciales. El fabricante americano ofrece una reducción de peso de cuatro kilos, respecto a sus modelos anteriores, en los tres modelos de llanta más demandados del mercado, lo que supone un ahorro de peso de hasta 32 kilos en una combinación tractora-remolque. Las nuevas llantas ligeras de Accuride mantienen la calidad de los modelos anteriores y cuenta con menor peso, ofrecen mayor carga útil y aumentan el retorno en su inversión. Accuride utiliza la última tecnología en llantas de acero, para que sus productos cuenten con un valor añadido y ofrecer a sus clientes una calidad duradera y única en el mercado.

Ingeniería avanzada

Con la combinación del nuevo diseño de rin, el uso de materiales 100% HSLA y un nuevo diseño de ruedas, de Accuride ofrece la cartera de productos más ligera de la industria. Estas llantas cumplen con todas las normativas europeas (LBF-BIAX EUWA 3.23 y EUWA ES 3.11).

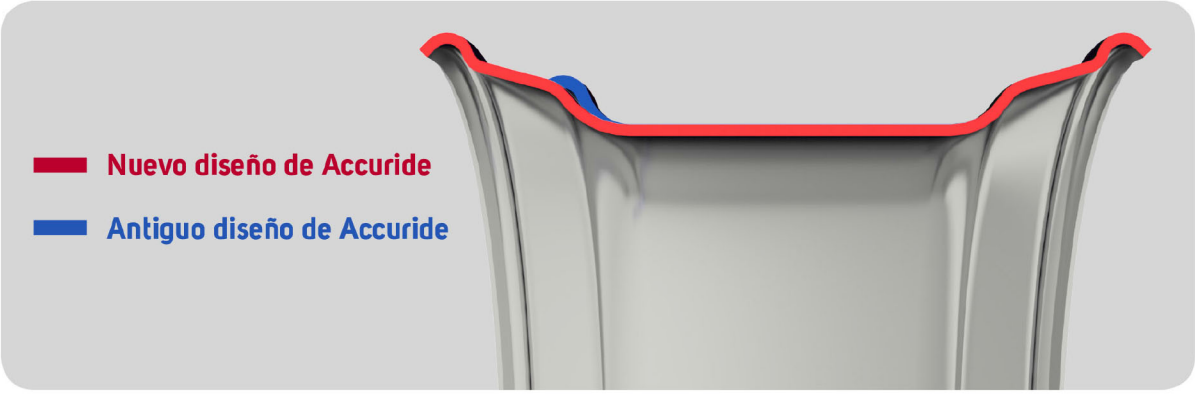

Disponibilidad de Productos

Las llantas estarán disponibles en el primer trimestre del 2020. Póngase en contacto con su distribuidor de Accuride para obtener más información sobre esta nueva oferta de productos.

Medida de la llanta	Nuevo número de serie	Peso* (kg)	Tipo de agujero perno	Centrado	Inset (mm)	Carga Máxima (kg)	Número de serie antiguo
22.5 x 11.75	KPB15146	38.5	M22	MZ	120	5000	KPB15083 KPB15133
22.5 x 11.75	KPB15152	35	M22	MZ	0	5000	SRB15084 SRB15134
22.5 x 11.75	KPB15153	35	M22	MZ	45	5000	SRB15122 SRB15137

Acerca de Accuride Corporation

Con sede en Evansville, Ind., EE. UU., Accuride Corporation es un proveedor líder de componentes para la industria de vehículos comerciales en Norte América y Europa. Los productos de la compañía incluyen llantas para vehículos comerciales y componentes de punta de eje y ensambles. Los productos de la compañía se comercializan bajo sus marcas, entre las que se encuentran: Accuride™, Accuride Wheel End Solutions™, Gunite®, KIC®. Accuride es una empresa perteneciente a Crestview Partners. Para más información visite: www.accuridecorp.com.

*Peso nominal mostrado, el peso real puede variar.

Your only single source for industry-leading wheel end solutions.
STEEL & ALUMINUM WHEELS | DRUMS | HUBS | ROTORS | SLACK ADJUSTERS

Para más información: https://www.wissl.es/ 910 518 922
Calle del Empleo, 57 Polígono Los Olivos. 28906 Getafe. Madrid

W1.036S 0220 ©2020 Accuride Corporation